

A.04

2014.04.24 PLANIMETRIA - SUB COMPARTO B1 scala 1:2000



COOPROGETTO
 architettura ingegneria servizi
 via Severoli, 18 - 48018 Faenza
 tel. 0546-29237 - fax. 0546-29261
 e-mail: segreteria@cooprogetto.it
 arch. Alessandro Bucci

STUDIO TECNICO
 GEOM. CAVINA-MONTEVECCHI
 ARCH. PAGANI

corso Matteotti n. 27 - 48018 Faenza
 tel. 0546-28197 - fax. 0546-680247
 e-mail: info@studiocavina.191.it

arch. Paola Pagani

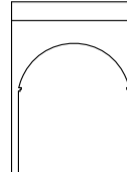

con la consulenza specialistica di:

IMPIANTI PUBBLICA ILLUMINAZIONE Polistudio A. E. S. Società di Ingegneria S.r.l. - via Tortona n.10 - 47838 Riccione (RN) - tel. 0541-485300
 RETE FOGNARIA Polistudio A. E. S. Società di Ingegneria S.r.l. - via Tortona n.10 - 47838 Riccione (RN) - tel. 0541-485300
 VALSAT - SCREENING Polistudio A. E. S. Società di Ingegneria S.r.l. - via Tortona n.10 - 47838 Riccione (RN) - tel. 0541-485300
 VALUTAZIONI ACUSTICHE Polistudio A. E. S. Società di Ingegneria S.r.l. - via Tortona n.10 - 47838 Riccione (RN) - tel. 0541-485300
 GEOLOGICA Geologo Vittorio Venturini - via Cervese n.1080 - 47521 Cesena (FC) - tel. 0547-1955198
 STUDIO DEL TRAFFICO Ing. Simona Longhi

Revisione Data Firma dei tecnici ognuno per le proprie competenze

- SUB COMPARTO A
- SUB COMPARTO A + B1
- LINEA MASSIMO INGOMBRO
- LIMITE EDIFICABILITA'
- LIMITE AREA VERDE PUBBLICO
- DISTANZE MAX INGOMBRO
- Aree extra comparto

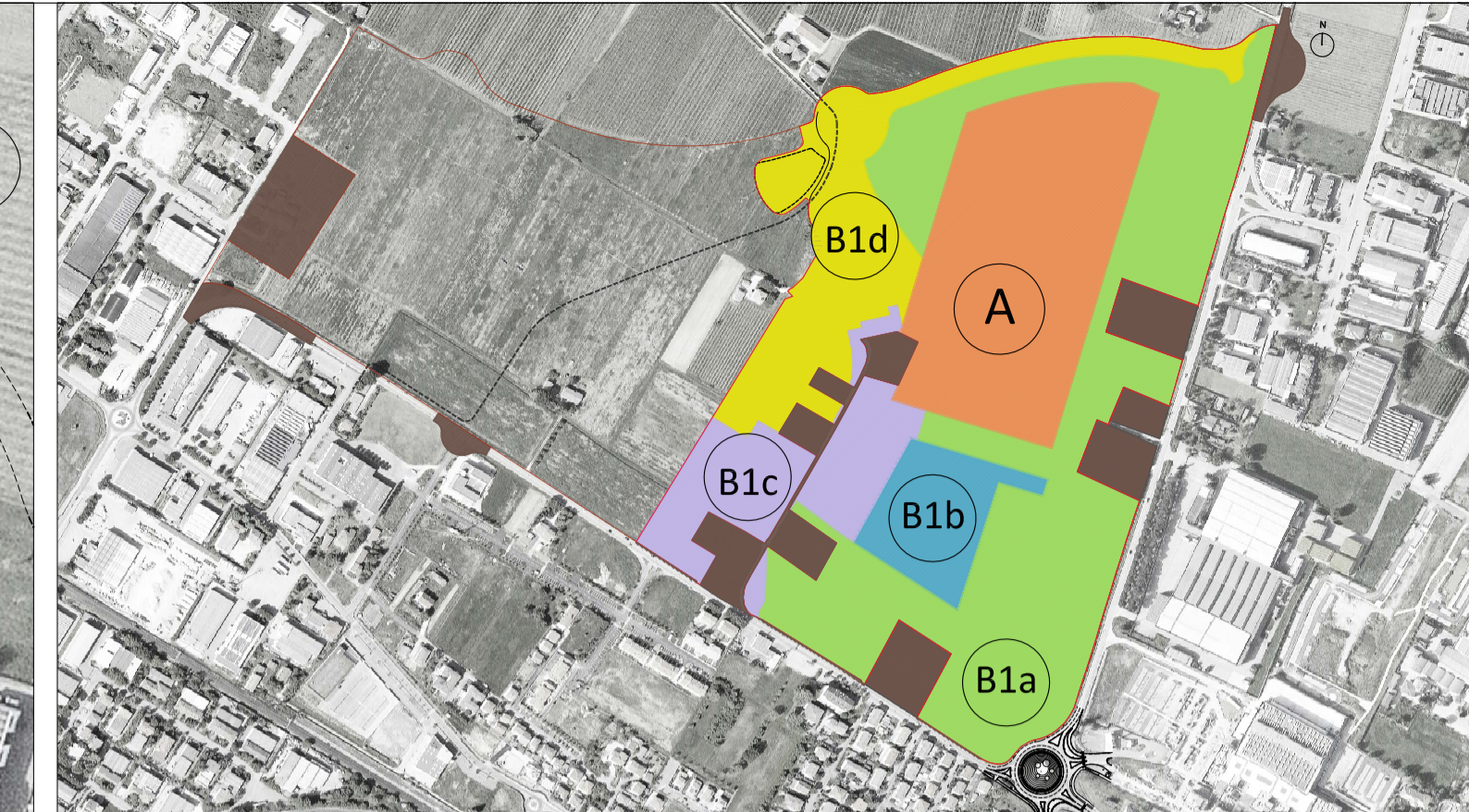
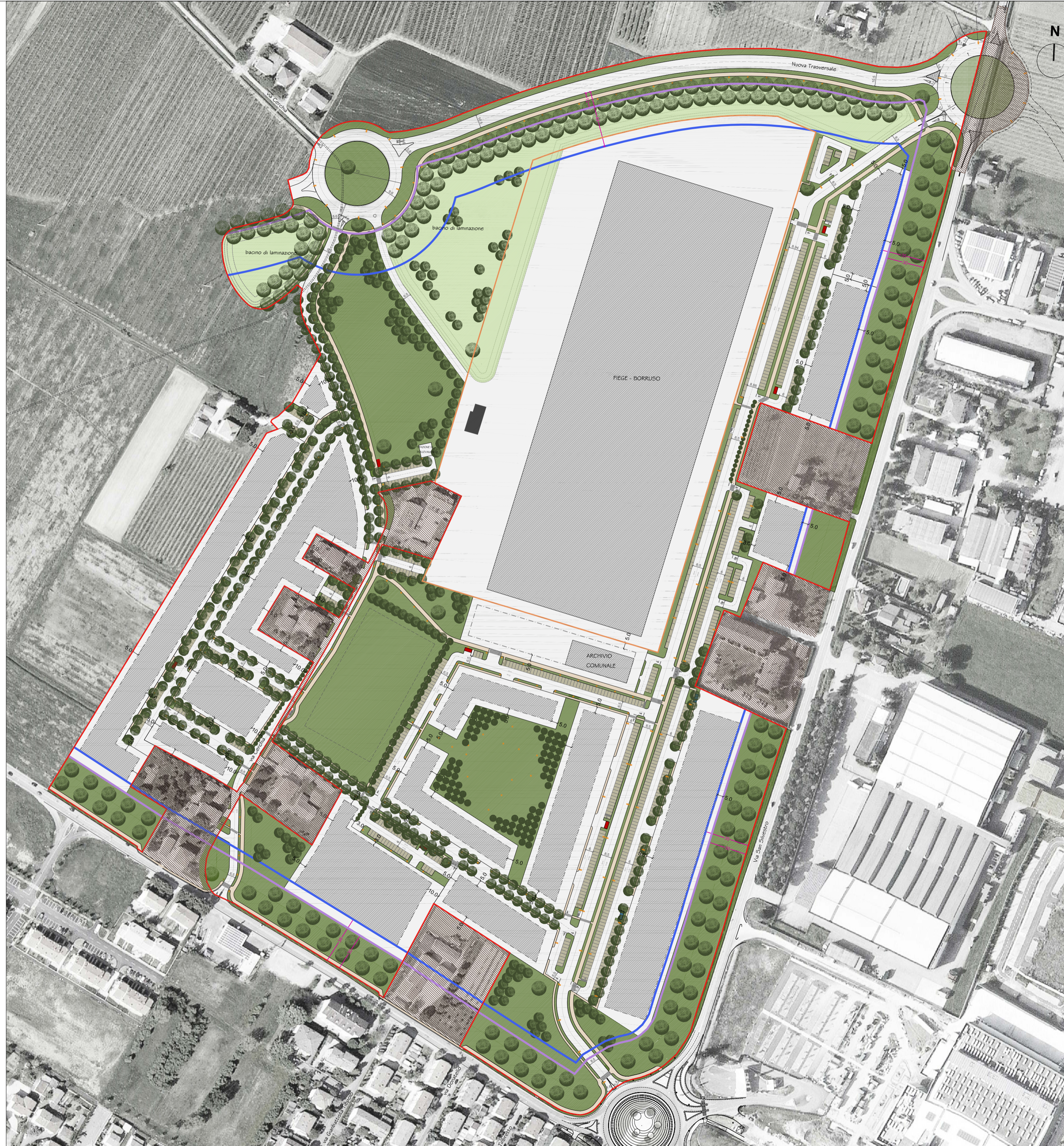

PIANO PARTICOLAREGGIATO	SUPERFICIE TERRITORIALE	SUPERFICIE FONDIARIA DI PROGETTO	SF FIEGGE BORRUSO	SUL ARCHIVIO	SUL IPOTETICA COMMERCIALE	SUL IPOTETICA ARTIGIANALE + RESID SOPRA	SUL IPOTETICA RESIDENZIALE
SUB COMPARTO A	80.014	/	80.014			Fiege Borruso 44.100	
STRALCIO B1a	138.474	38.144 bacino 20.129 archivio 4.985		1.000 +1.000	8.095	art. 11.497 res. 3.042	6.732
STRALCIO B1b	20.221	6.703					5.359
STRALCIO B1c	35.883	10.717 strada 608					7.220
STRALCIO B1d	52.962	12.202 bacino 3.758 strada 877					8.132
TOTALE	327.554	98.123		2.000	8.095	Fiege Borruso 44.100 art. 11.497 res. 3.042	27.443

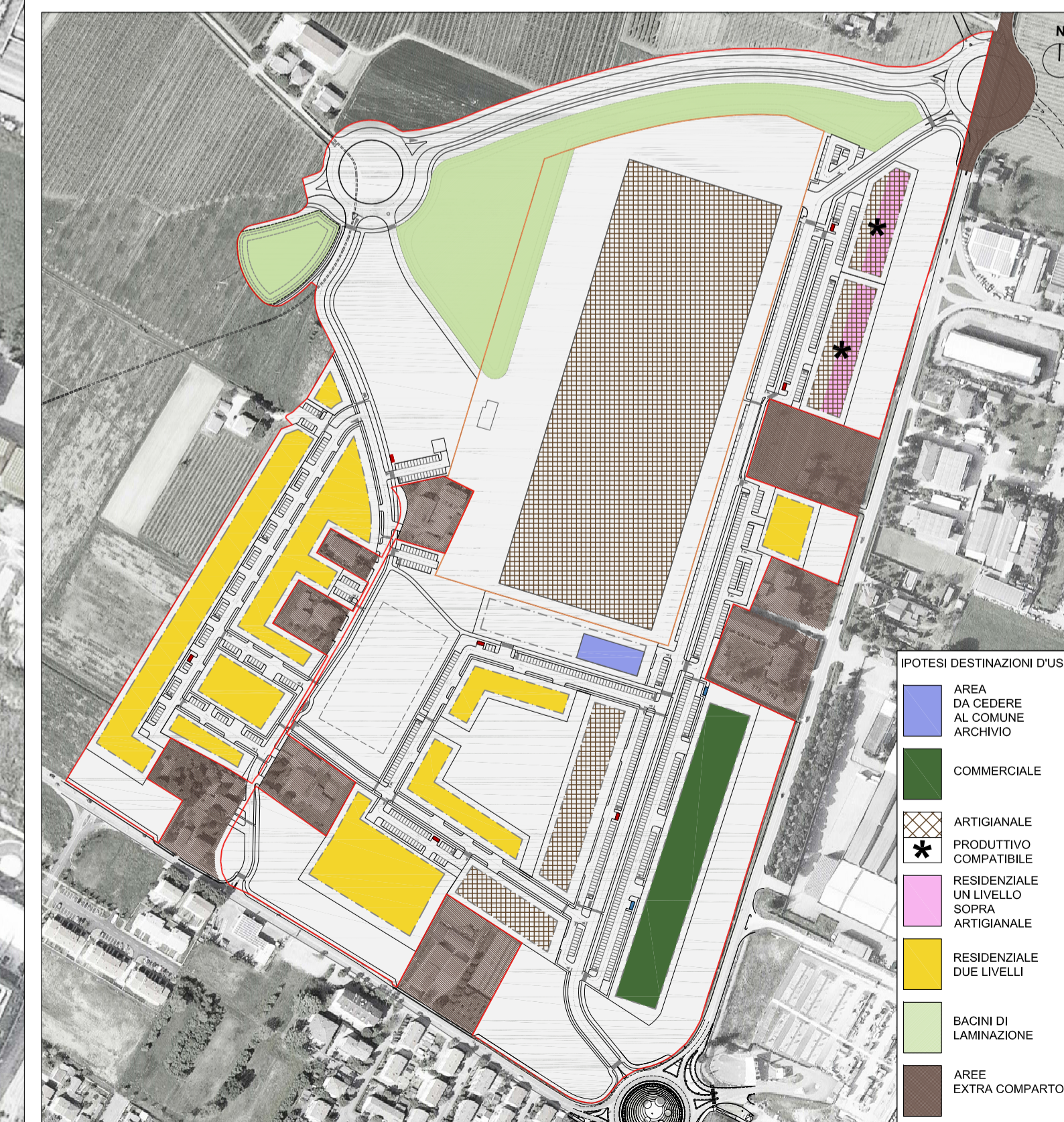

- IPOTESI DESTINAZIONI D'USO
- AREA DA CEDERE AL COMUNE ARCHIVIO
 - COMMERCIALE
 - ARTIGIANALE
 - PRODUTTIVO COMPATIBILE RESIDENZIALE UN LIVELLO SOPRA ARTIGIANALE
 - RESIDENZIALE DUE LIVELLI
 - BACINI DI LAMINAZIONE
 - AREE EXTRA COMPARTO